

RELATÓRIO FOTOGRÁFICO 4ª MEDIÇÃO – SHOPPING POPULAR NO MUNICÍPIO DE SANTALUZ - BA, no Município de SantaLuz - BA.

DATA	MUNICÍPIO	EMPREENDIMENTO
31/01/2024	Santaluz-Ba	Shopping Popular no Município de Santaluz - Ba

FOTO 01 - TRANSPORTE COM CAMINHÃO BASCULANTE DE 10 M³, EM VIA INTERNA (DENTRO DO CANTEIRO - UNIDADE: M3XKM). AF_07/2020



FOTO 02 - TRANSPORTE COM CAMINHÃO BASCULANTE DE 10 M³, EM VIA INTERNA (DENTRO DO CANTEIRO - UNIDADE: M3XKM). AF_07/2020

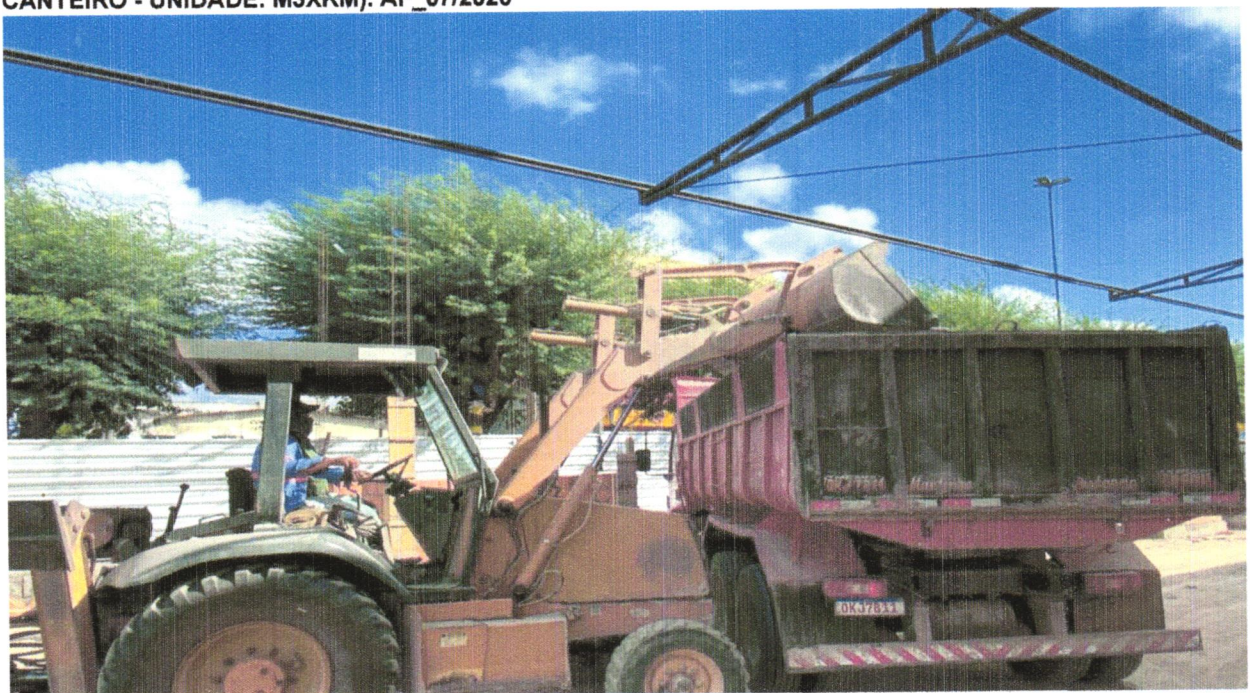

DATA	MUNICÍPIO	EMPREENDIMENTO
31/01/2024	Santaluz-Ba	Shopping Popular no Município de Santaluz - Ba

FOTO 03 - ALVENARIA DE VEDAÇÃO DE BLOCOS CERÂMICOS FURADOS NA HORIZONTAL DE 9X19X19CM (ESPESSURA 9CM) DE PAREDES COM ÁREA LÍQUIDA MAIOR OU IGUAL A 6M² SEM VÃOS E ARGAMASSA DE ASSENTAMENTO COM PREPARO EM BETONEIRA. AF_06/2014.



FOTO 04 - ALVENARIA DE VEDAÇÃO DE BLOCOS CERÂMICOS FURADOS NA HORIZONTAL DE 9X19X19CM (ESPESSURA 9CM) DE PAREDES COM ÁREA LÍQUIDA MAIOR OU IGUAL A 6M² SEM VÃOS E ARGAMASSA DE ASSENTAMENTO COM PREPARO EM BETONEIRA. AF_06/2014



DATA	MUNICÍPIO	EMPREENDIMENTO
31/01/2024	Santaluz-Ba	Shopping Popular no Município de Santaluz - Ba

FOTO 05 - ALVENARIA DE VEDAÇÃO DE BLOCOS CERÂMICOS FURADOS NA HORIZONTAL DE 9X19X19CM (ESPESSURA 9CM) DE PAREDES COM ÁREA LÍQUIDA MAIOR OU IGUAL A 6M² SEM VÃOS E ARGAMASSA DE ASSENTAMENTO COM PREPARO EM BETONEIRA. AF_06/2014



FOTO 06 - ALVENARIA DE VEDAÇÃO DE BLOCOS CERÂMICOS FURADOS NA HORIZONTAL DE 9X19X19CM (ESPESSURA 9CM) DE PAREDES COM ÁREA LÍQUIDA MAIOR OU IGUAL A 6M² SEM VÃOS E ARGAMASSA DE ASSENTAMENTO COM PREPARO EM BETONEIRA. AF_06/2014



DATA	MUNICÍPIO	EMPREENDIMENTO
31/01/2024	Santaluz-Ba	Shopping Popular no Município de Santaluz - Ba

FOTO 07 - ALVENARIA DE VEDAÇÃO DE BLOCOS CERÂMICOS FURADOS NA HORIZONTAL DE 9X19X19CM (ESPESSURA 9CM) DE PAREDES COM ÁREA LÍQUIDA MAIOR OU IGUAL A 6M² SEM VÃOS E ARGAMASSA DE ASSENTAMENTO COM PREPARO EM BETONEIRA. AF_06/2014



FOTO 08 - ALVENARIA DE VEDAÇÃO DE BLOCOS CERÂMICOS FURADOS NA HORIZONTAL DE 9X19X19CM (ESPESSURA 9CM) DE PAREDES COM ÁREA LÍQUIDA MAIOR OU IGUAL A 6M² SEM VÃOS E ARGAMASSA DE ASSENTAMENTO COM PREPARO EM BETONEIRA. AF_06/2014



DATA	MUNICÍPIO	EMPREENDIMENTO
31/01/2024	Santaluz-Ba	Shopping Popular no Município de Santaluz - Ba

FOTO 09 - ALVENARIA DE VEDAÇÃO DE BLOCOS CERÂMICOS FURADOS NA HORIZONTAL DE 9X19X19CM (ESPESSURA 9CM) DE PAREDES COM ÁREA LÍQUIDA MAIOR OU IGUAL A 6M² SEM VÃOS E ARGAMASSA DE ASSENTAMENTO COM PREPARO EM BETONEIRA. AF_06/2014



FOTO 10 - ALVENARIA DE VEDAÇÃO DE BLOCOS CERÂMICOS FURADOS NA HORIZONTAL DE 9X19X19CM (ESPESSURA 9CM) DE PAREDES COM ÁREA LÍQUIDA MAIOR OU IGUAL A 6M² SEM VÃOS E ARGAMASSA DE ASSENTAMENTO COM PREPARO EM BETONEIRA. AF_06/2014



DATA	MUNICÍPIO	EMPREENHIMENTO
31/01/2024	Santaluz-Ba	Shopping Popular no Município de Santaluz - BA.

FOTO 11 - BUCHA DE REDUÇÃO, CURTA, PVC, SOLDÁVEL, DN 50 X 40 MM, INSTALADO EM RAMAL DE DISTRIBUIÇÃO DE ÁGUA - FORNECIMENTO E INSTALAÇÃO. AF_06/2022.



FOTO 12 - CAIXA ENTERRADA DISTRIBUIDORA DE VAZÃO (SUMIDOUROS MÚLTIPLOS), RETANGULAR, EM ALVENARIA COM TIJOLOS MACIÇOS, DIMENSÕES INTERNAS: 0,60 X 0,60 X H=0,50 M. AF_12/2020.



DATA	MUNICÍPIO	EMPREENDIMENTO
31/01/2024	Santaluz-Ba	Shopping Popular no Município de Santaluz - BA.

FOTO 13 - CAIXA ENTERRADA DISTRIBUIDORA DE VAZÃO (SUMIDOUROS MÚLTIPLOS), RETANGULAR, EM ALVENARIA COM TIJOLOS MACIÇOS, DIMENSÕES INTERNAS: 0,60 X 0,60 X H=0,50 M. AF_12/2020.



FOTO 14 - TE, PVC, SÉRIE NORMAL, ESGOTO PREDIAL, DN 100 X 50 MM, JUNTA ELÁSTICA, FORNECIDO E INSTALADO EM RAMAL DE DESCARGA OU RAMAL DE ESGOTO SANITÁRIO. AF_08/2022.



31/01/2024

Santaluz-Ba

Shopping Popular no
Município de Santaluz - BA.

FOTO 15 - TE, PVC, SERIE NORMAL, ESGOTO PREDIAL, DN 50 X 50 MM, JUNTA ELÁSTICA, FORNECIDO E INSTALADO EM RAMAL DE DESCARGA OU RAMAL DE ESGOTO SANITÁRIO. AF_08/2022.



FOTO 16 - TUBO PVC, SERIE NORMAL, ESGOTO PREDIAL, DN 100 MM, FORNECIDO E INSTALADO EM SUBCOLETOR AÉREO DE ESGOTO SANITÁRIO. AF_08/2022



31/01/2024

Santaluz-Ba

Shopping Popular no
Município de Santaluz - BA.

FOTO 17 - TUBO PVC, SERIE NORMAL, ESGOTO PREDIAL, DN 50 MM, FORNECIDO E INSTALADO EM RAMAL DE DESCARGA OU RAMAL DE ESGOTO SANITÁRIO. AF_08/2022.



FOTO 18 - CAIXA DE DRENAGEM TIPO I - DIMENSÕES 0,80X0,80X1,00M



31/01/2024

Santaluz-Ba

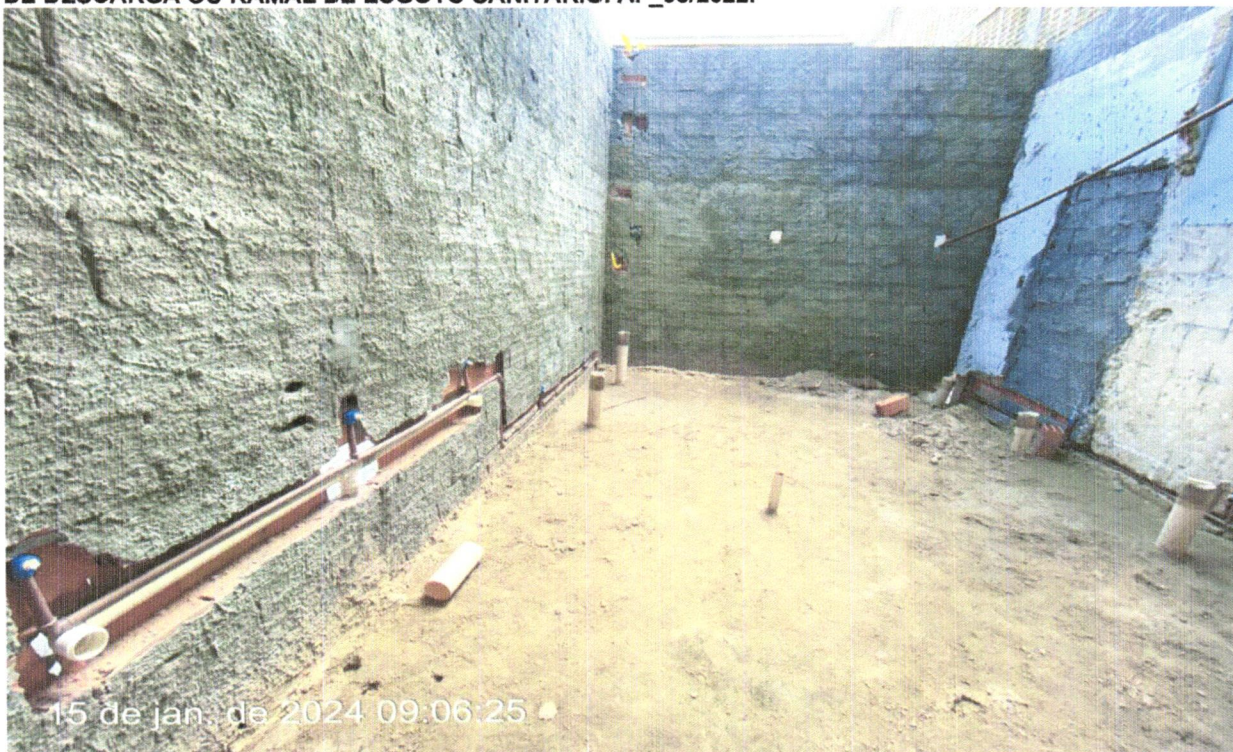
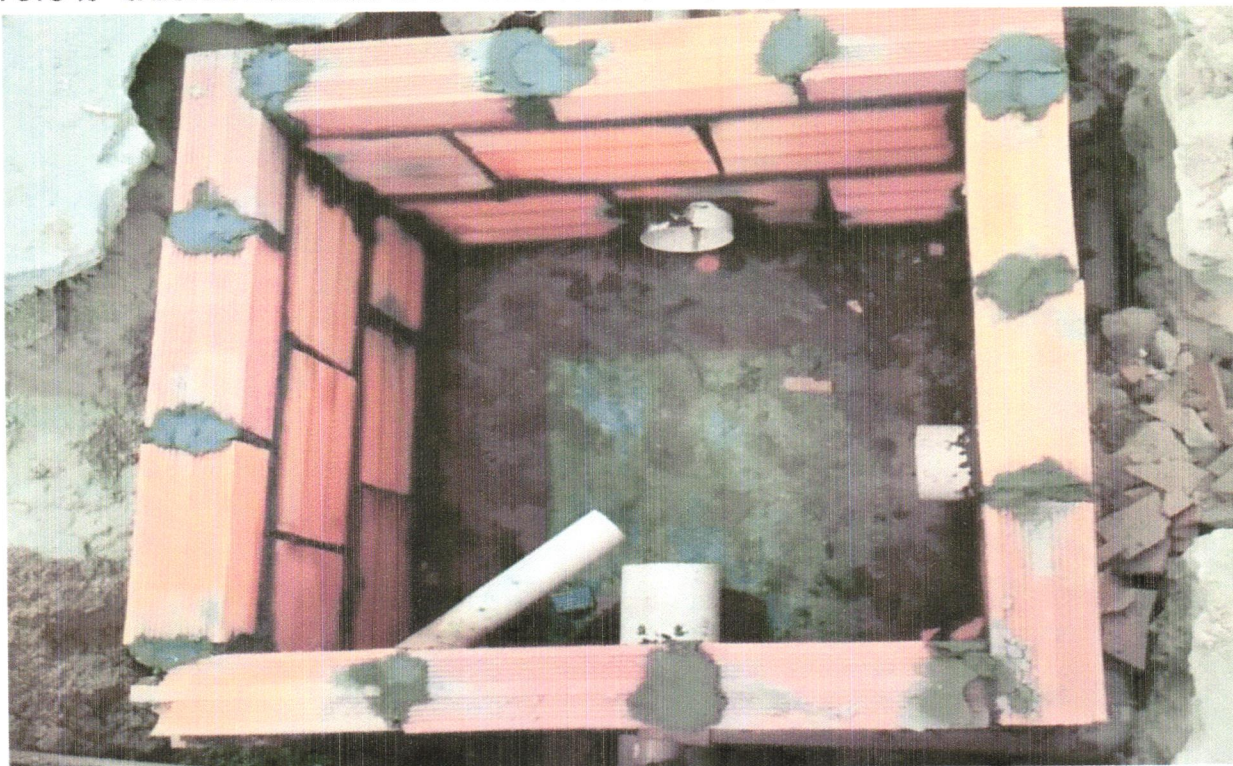
Shopping Popular no
Município de Santaluz - BA.

FOTO 19 - CAIXA DE DRENAGEM TIPO I - DIMENSÕES 0,80X0,80X1,00M



FOTO 20 - ELETRODUTO RÍGIDO ROSCÁVEL, PVC, DN 32 MM (1"), PARA CIRCUITOS TERMINAIS, INSTALADO EM FORRO - FORNECIMENTO E INSTALAÇÃO. AF_12/2015.



DATA	MUNICÍPIO	EMPREENDIMENTO
31/01/2024	Santaluz-Ba	Shopping Popular no Município de Santaluz - BA.

FOTO 21 - ELETRODUTO RÍGIDO ROSCÁVEL, PVC, DN 25 MM (3/4"), PARA CIRCUITOS TERMINAIS, INSTALADO EM FORRO - FORNECIMENTO E INSTALAÇÃO.AF_12/2015



FOTO 22 - ARMAÇÃO DE PILAR OU VIGA DE ESTRUTURA CONVENCIONAL DE CONCRETO ARMADO UTILIZANDO AÇO CA-50 DE 8,0 MM - MONTAGEM. AF_06/2022



DATA	MUNICÍPIO	EMPREENDIMENTO
31/01/2024	Santaluz-Ba	Shopping Popular no Município de Santaluz - BA.

FOTO 23 - ARMAÇÃO DE PILAR OU VIGA DE ESTRUTURA CONVENCIONAL DE CONCRETO ARMADO UTILIZANDO AÇO CA-50 DE 8,0 MM - MONTAGEM. AF_06/2022

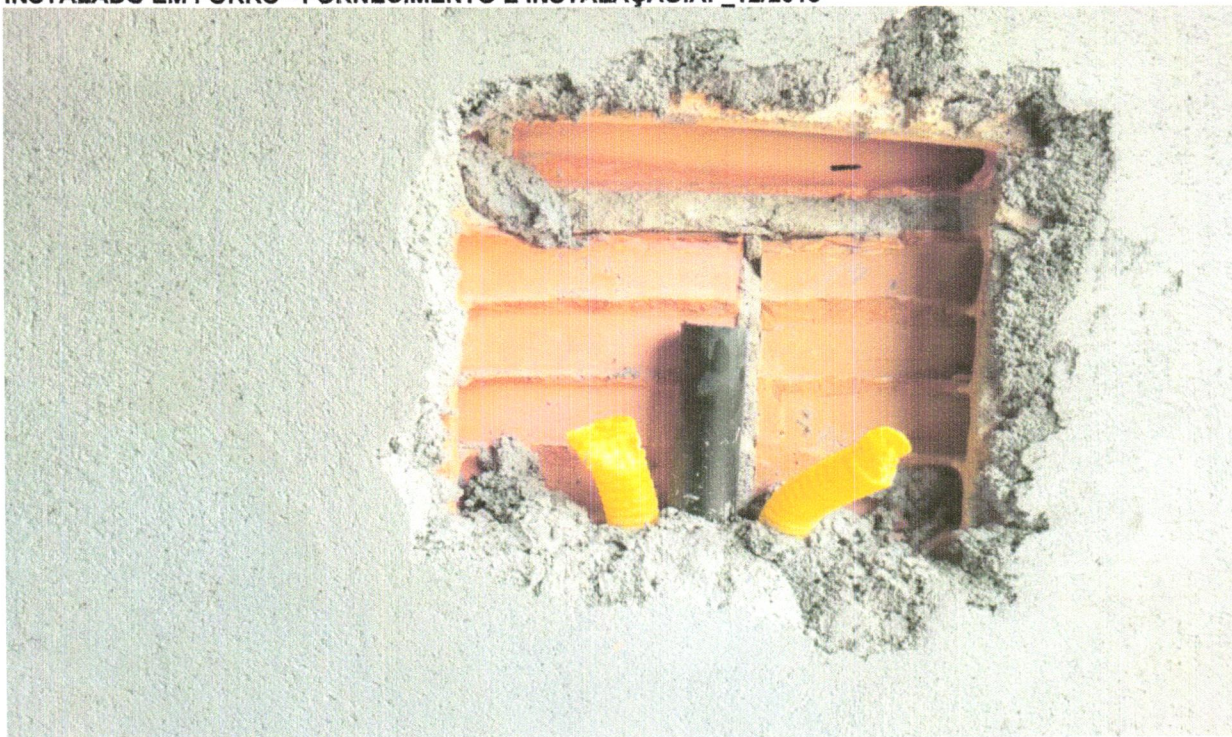

FOTO 24 - ARMAÇÃO DE PILAR OU VIGA DE ESTRUTURA CONVENCIONAL DE CONCRETO ARMADO UTILIZANDO AÇO CA-50 DE 8,0 MM - MONTAGEM. AF_06/2022



DATA	MUNICIPIO	EMPREENHIMENTO
31/01/2024	Santaluz-Ba	Shopping Popular no Município de Santaluz - BA.

FOTO 25 – ARMAÇÃO DE PILAR OU VIGA DE ESTRUTURA CONVENCIONAL DE CONCRETO ARMADO UTILIZANDO AÇO CA-50 DE 8,0 MM - MONTAGEM. AF_06/2022



FOTO 26 - (COMPOSIÇÃO REPRESENTATIVA) EXECUÇÃO DE ESTRUTURAS DE CONCRETO ARMADO, PARA EDIFICAÇÃO INSTITUCIONAL TÉRREA, FCK = 25 MPA. AF_01/2017

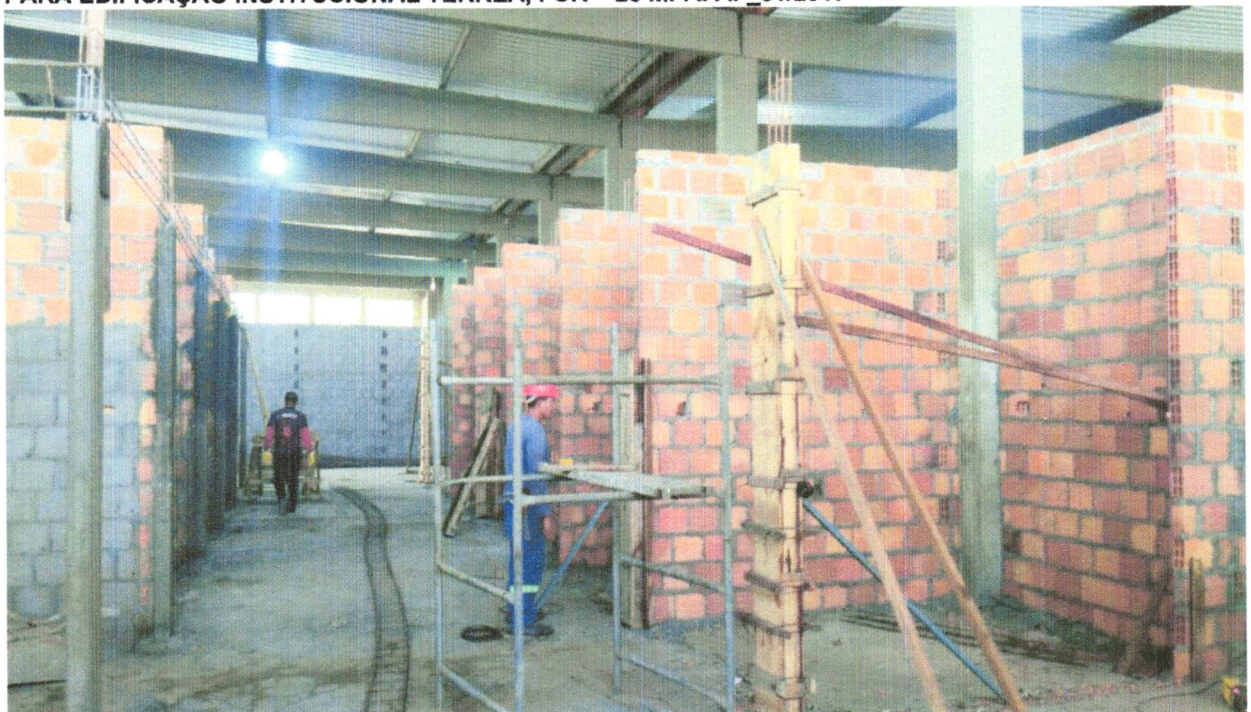

DATA	MUNICÍPIO	EMPREENDIMENTO
31/01/2024	Santaluz-Ba	Shopping Popular no Município de Santaluz - BA.

FOTO 27 –(COMPOSIÇÃO REPRESENTATIVA) EXECUÇÃO DE ESTRUTURAS DE CONCRETO ARMADO, PARA EDIFICAÇÃO INSTITUCIONAL TÉRREA, FCK = 25 MPA. AF_01/2017



FOTO 28 - (COMPOSIÇÃO REPRESENTATIVA) EXECUÇÃO DE ESTRUTURAS DE CONCRETO ARMADO, PARA EDIFICAÇÃO INSTITUCIONAL TÉRREA, FCK = 25 MPA. AF_01/2017



DATA	MUNICIPIO	EMPREENDIMENTO
31/01/2024	Santaluz-Ba	Shopping Popular no Município de Santaluz - BA.

FOTO 29 –(COMPOSIÇÃO REPRESENTATIVA) EXECUÇÃO DE ESTRUTURAS DE CONCRETO ARMADO, PARA EDIFICAÇÃO INSTITUCIONAL TÉRREA, FCK = 25 MPA. AF_01/2017



FOTO 30 - (COMPOSIÇÃO REPRESENTATIVA) EXECUÇÃO DE ESTRUTURAS DE CONCRETO ARMADO, PARA EDIFICAÇÃO INSTITUCIONAL TÉRREA, FCK = 25 MPA. AF_01/2017



DATA	MUNICIPIO	EMPREENDIMENTO
31/01/2024	Santaluz-Ba	Shopping Popular no Município de Santaluz - BA.

FOTO 31 - CHAPISCO APLICADO EM ALVENARIAS E ESTRUTURAS DE CONCRETO INTERNAS, COM COLHER DE PEDREIRO. ARGAMASSA TRAÇO 1:3 COM PREPARO EM BETONEIRA 400L. AF_10/2022.



FOTO 32 - CHAPISCO APLICADO EM ALVENARIAS E ESTRUTURAS DE CONCRETO INTERNAS, COM COLHER DE PEDREIRO. ARGAMASSA TRAÇO 1:3 COM PREPARO EM BETONEIRA 400L. AF_10/2022.

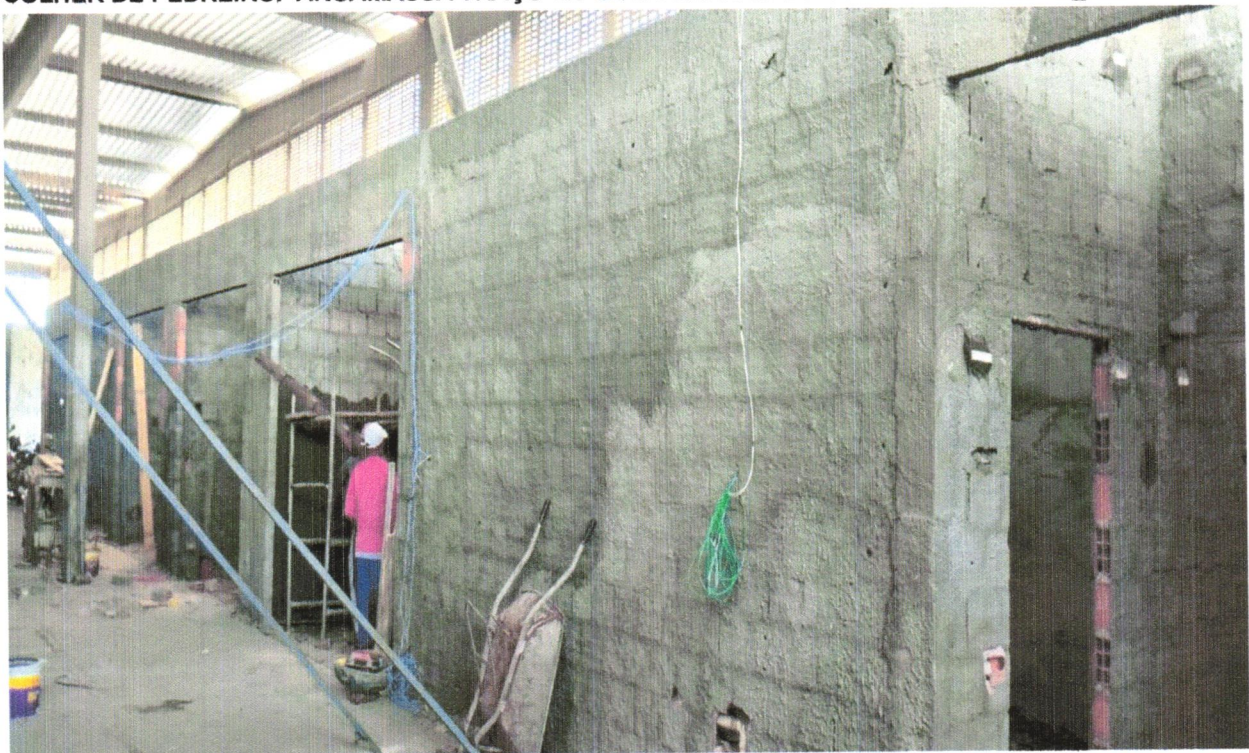

DATA	MUNICIPIO	EMPREENDIMENTO
31/01/2024	Santaluz-Ba	Shopping Popular no Município de Santaluz - BA.

FOTO 33 - CHAPISCO APLICADO EM ALVENARIAS E ESTRUTURAS DE CONCRETO INTERNAS, COM COLHER DE PEDREIRO. ARGAMASSA TRAÇO 1:3 COM PREPARO EM BETONEIRA 400L. AF_10/2022.



FOTO 34 - CHAPISCO APLICADO EM ALVENARIAS E ESTRUTURAS DE CONCRETO INTERNAS, COM COLHER DE PEDREIRO. ARGAMASSA TRAÇO 1:3 COM PREPARO EM BETONEIRA 400L. AF_10/2022.



DATA	MUNICÍPIO	EMPREENDIMENTO
31/01/2024	Santaluz-Ba	Shopping Popular no Município de Santaluz - BA.

FOTO 35 – MASSA ÚNICA, PARA RECEBIMENTO DE PINTURA, EM ARGAMASSA TRAÇO 1:2:8, PREPARO MECÂNICO COM BETONEIRA 400L, APLICADA MANUALMENTE EM FACES INTERNAS DE PAREDES, ESPESSURA DE 10MM, COM EXECUÇÃO DE TALISCAS. AF_06/2014



FOTO 36 - MASSA ÚNICA, PARA RECEBIMENTO DE PINTURA, EM ARGAMASSA TRAÇO 1:2:8, PREPARO MECÂNICO COM BETONEIRA 400L, APLICADA MANUALMENTE EM FACES INTERNAS DE PAREDES, ESPESSURA DE 10MM, COM EXECUÇÃO DE TALISCAS. AF_06/2014



DATA	MUNICÍPIO	EMPREENDIMENTO
31/01/2024	Santaluz-Ba	Shopping Popular no Município de Santaluz - BA.

FOTO 37 – MASSA ÚNICA, PARA RECEBIMENTO DE PINTURA, EM ARGAMASSA TRAÇO 1:2:8, PREPARO MECÂNICO COM BETONEIRA 400L, APLICADA MANUALMENTE EM FACES INTERNAS DE PAREDES, ESPESSURA DE 10MM, COM EXECUÇÃO DE TALISCAS. AF_06/2014



FOTO 38 - MASSA ÚNICA, PARA RECEBIMENTO DE PINTURA, EM ARGAMASSA TRAÇO 1:2:8, PREPARO MECÂNICO COM BETONEIRA 400L, APLICADA MANUALMENTE EM FACES INTERNAS DE PAREDES, ESPESSURA DE 10MM, COM EXECUÇÃO DE TALISCAS. AF_06/2014



DATA	MUNICIPIO	EMPREENDIMENTO
31/01/2024	Santaluz-Ba	Shopping Popular no Município de Santaluz - BA.

FOTO 39 - MASSA ÚNICA, PARA RECEBIMENTO DE PINTURA, EM ARGAMASSA TRAÇO 1:2:8, PREPARO MECÂNICO COM BETONEIRA 400L, APLICADA MANUALMENTE EM FACES INTERNAS DE PAREDES, ESPESSURA DE 10MM, COM EXECUÇÃO DE TALISCAS. AF_06/2014



FOTO 40 - MASSA ÚNICA, PARA RECEBIMENTO DE PINTURA, EM ARGAMASSA TRAÇO 1:2:8, PREPARO MECÂNICO COM BETONEIRA 400L, APLICADA MANUALMENTE EM FACES INTERNAS DE PAREDES, ESPESSURA DE 10MM, COM EXECUÇÃO DE TALISCAS. AF_06/2014



DATA	MUNICÍPIO	EMPREENDIMENTO
31/01/2024	Santaluz-Ba	Shopping Popular no Município de Santaluz - BA.

FOTO 41 - TELHAMENTO COM TELHA EM AÇO GALVALUME, DUPLA, TRAPEZOIDAL, COM PREENCHIMENTO PIR 20MM, FSUP.=NÃO PINTADA, FINF.=FILME ALUM. BCO, TP40 - 2 X 0,43MM, KINGSPAN- ISOESTE OU SIMILA.



FOTO 42 - TELHAMENTO COM TELHA EM AÇO GALVALUME, DUPLA, TRAPEZOIDAL, COM PREENCHIMENTO PIR 20MM, FSUP.=NÃO PINTADA, FINF.=FILME ALUM. BCO, TP40 - 2 X 0,43MM, KINGSPAN- ISOESTE OU SIMILA.

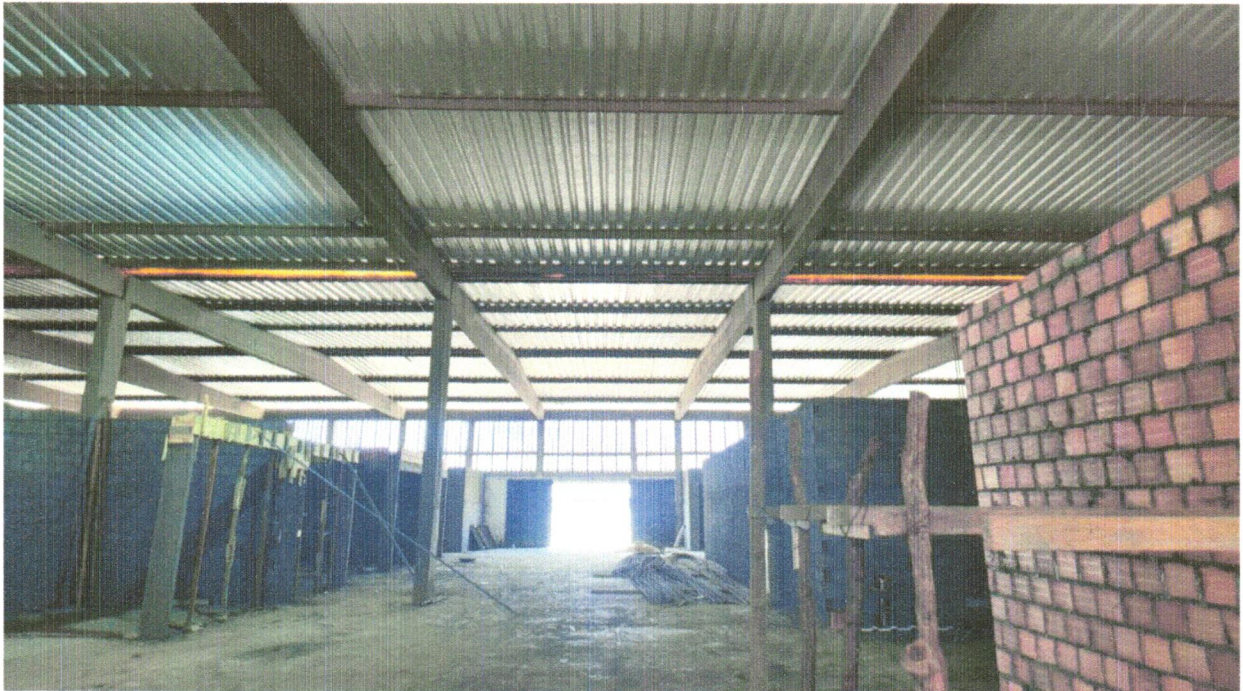

DATA	MUNICIPIO	EMPREENDIMENTO
31/01/2024	Santaluz-Ba	Shopping Popular no Município de Santaluz - BA.

FOTO 43 - TELHAMENTO COM TELHA EM AÇO GALVALUME, DUPLA, TRAPEZOIDAL, COM PREENCHIMENTO PIR 20MM, FSUP.=NÃO PINTADA, FINF.=FILME ALUM. BCO, TP40 - 2 X 0,43MM, KINGSPAN- ISOESTE OU SIMILA.



FOTO 44 - TELHAMENTO COM TELHA EM AÇO GALVALUME, DUPLA, TRAPEZOIDAL, COM PREENCHIMENTO PIR 20MM, FSUP.=NÃO PINTADA, FINF.=FILME ALUM. BCO, TP40 - 2 X 0,43MM, KINGSPAN- ISOESTE OU SIMILA.



DATA	MUNICÍPIO	EMPREENDIMENTO
31/01/2024	Santaluz-Ba	Shopping Popular no Município de Santaluz - BA.

FOTO 45 - TELHAMENTO COM TELHA EM AÇO GALVALUME, DUPLA, TRAPEZOIDAL, COM PREENCHIMENTO PIR 20MM, FSUP.=NÃO PINTADA, FINF.=FILME ALUM. BCO, TP40 - 2 X 0,43MM, KINGSPAN- ISOESTE OU SIMILA.



FOTO 46 - TELHAMENTO COM TELHA EM AÇO GALVALUME, DUPLA, TRAPEZOIDAL, COM PREENCHIMENTO PIR 20MM, FSUP.=NÃO PINTADA, FINF.=FILME ALUM. BCO, TP40 - 2 X 0,43MM, KINGSPAN- ISOESTE OU SIMILA.



DATA	MUNICÍPIO	EMPREENDIMENTO
31/01/2024	Santaluz-Ba	Shopping Popular no Município de Santaluz - BA.

FOTO 47 - TELHAMENTO COM TELHA EM AÇO GALVALUME, DUPLA, TRAPEZOIDAL, COM PREENCHIMENTO PIR 20MM, FSUP.=NÃO PINTADA, FINF.=FILME ALUM. BCO, TP40 - 2 X 0,43MM, KINGSPAN- ISOESTE OU SIMILA.



FOTO 48 - TELHAMENTO COM TELHA EM AÇO GALVALUME, DUPLA, TRAPEZOIDAL, COM PREENCHIMENTO PIR 20MM, FSUP.=NÃO PINTADA, FINF.=FILME ALUM. BCO, TP40 - 2 X 0,43MM, KINGSPAN- ISOESTE OU SIMILA.

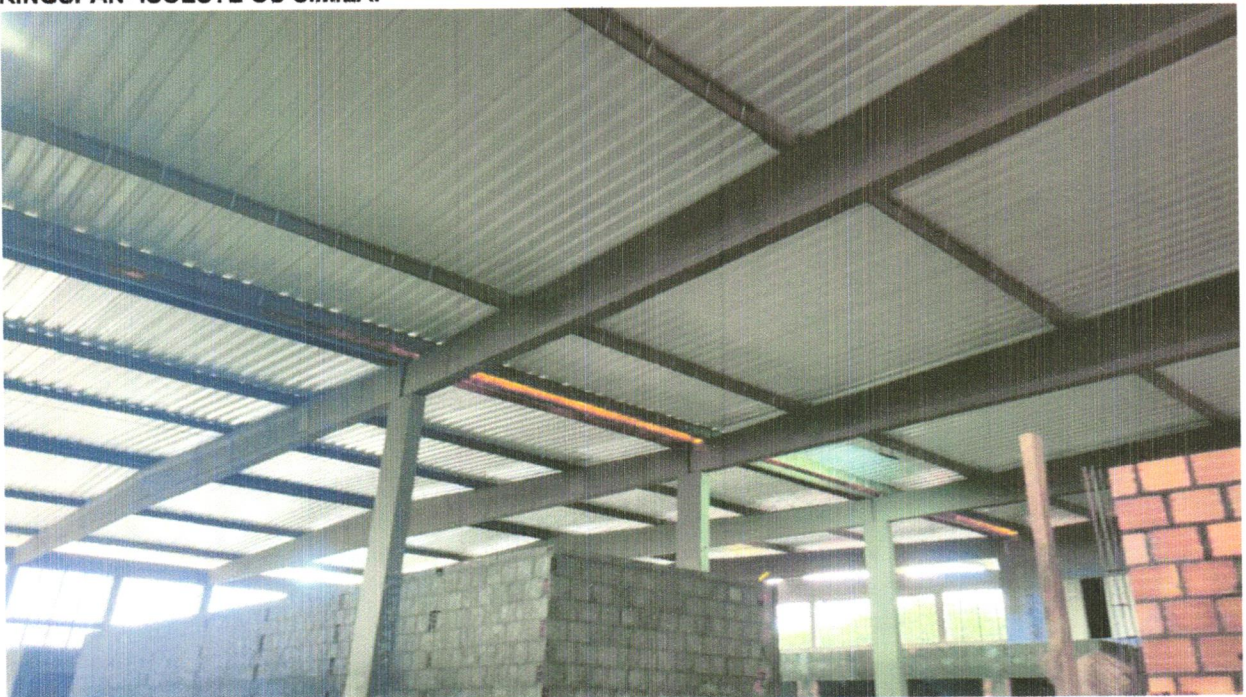

DATA	MUNICÍPIO	EMPREENDIMENTO
31/01/2024	Santaluz-Ba	Shopping Popular no Município de Santaluz - BA.

FOTO 49 - TELHAMENTO COM TELHA EM AÇO GALVALUME, DUPLA, TRAPEZOIDAL, COM PREENCHIMENTO PIR 20MM, FSUP.=NÃO PINTADA, FINF.=FILME ALUM. BCO, TP40 - 2 X 0,43MM, KINGSPAN- ISOESTE OU SIMILA.



FOTO 50 - TELHAMENTO COM TELHA EM AÇO GALVALUME, DUPLA, TRAPEZOIDAL, COM PREENCHIMENTO PIR 20MM, FSUP.=NÃO PINTADA, FINF.=FILME ALUM. BCO, TP40 - 2 X 0,43MM, KINGSPAN- ISOESTE OU SIMILA.



DATA	MUNICÍPIO	EMPREENDIMENTO
31/01/2024	Santaluz-Ba	Shopping Popular no Município de Santaluz - BA.

FOTO 51 - TELHAMENTO COM TELHA EM AÇO GALVALUME, DUPLA, TRAPEZOIDAL, COM PREENCHIMENTO PIR 20MM, FSUP.=NÃO PINTADA, FINF.=FILME ALUM. BCO, TP40 - 2 X 0,43MM, KINGSPAN- ISOESTE OU SIMILA.

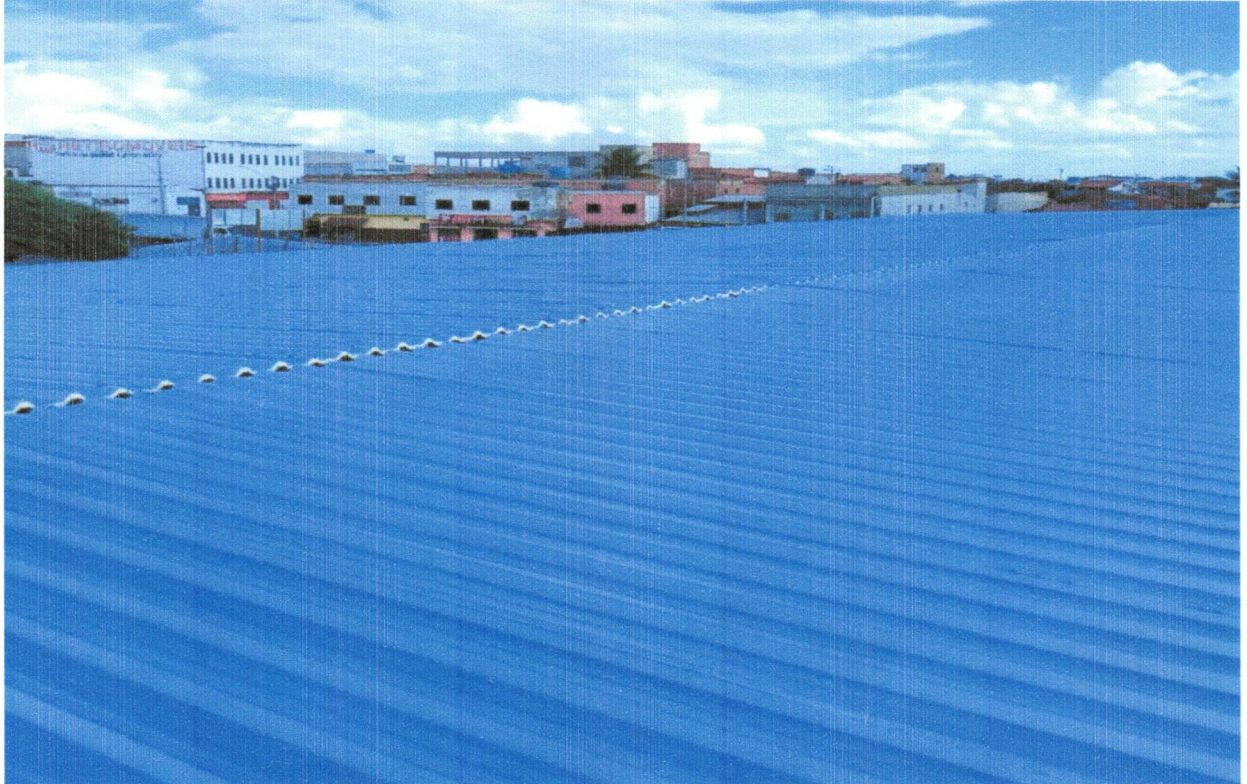
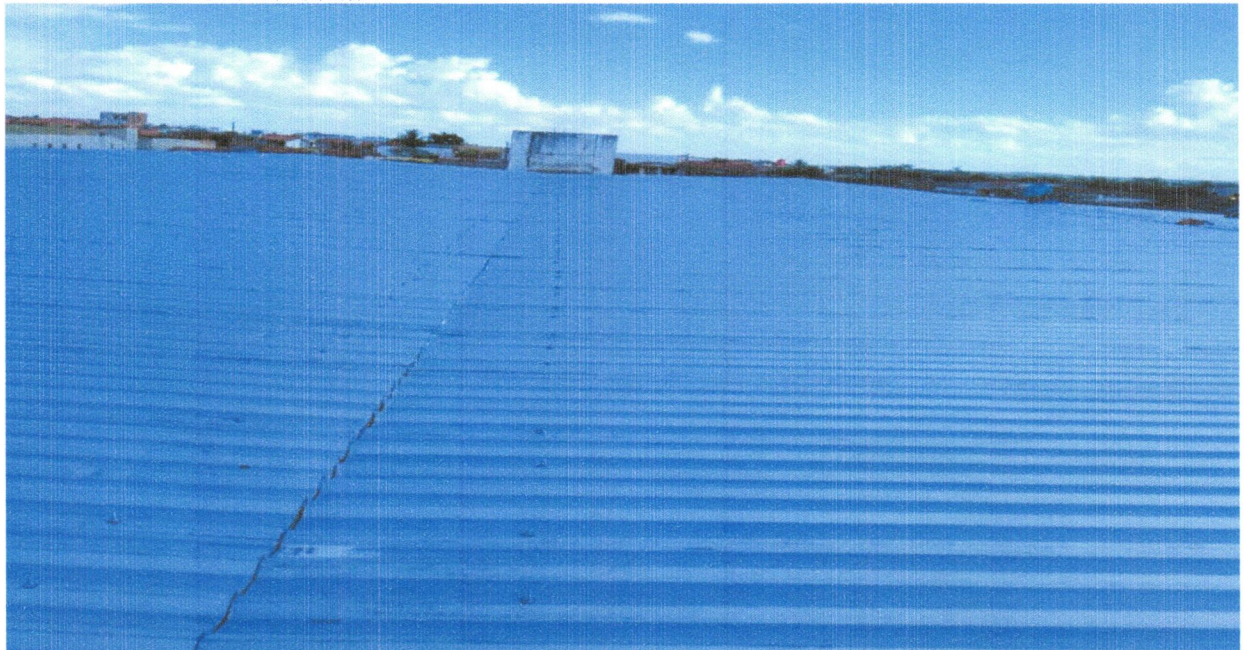

FOTO 52 - TELHAMENTO COM TELHA EM AÇO GALVALUME, DUPLA, TRAPEZOIDAL, COM PREENCHIMENTO PIR 20MM, FSUP.=NÃO PINTADA, FINF.=FILME ALUM. BCO, TP40 - 2 X 0,43MM, KINGSPAN- ISOESTE OU SIMILA.



DATA	MUNICIPIO	EMPREENDIMENTO
31/01/2024	Santaluz-Ba	Shopping Popular no Município de Santaluz - BA.

**FOTO 53 - FORRO DE PVC, LISO, PARA AMBIENTES COMERCIAIS, INCLUSIVE ESTRUTURA DE FIXAÇÃO.
AF_05/2017_PS**

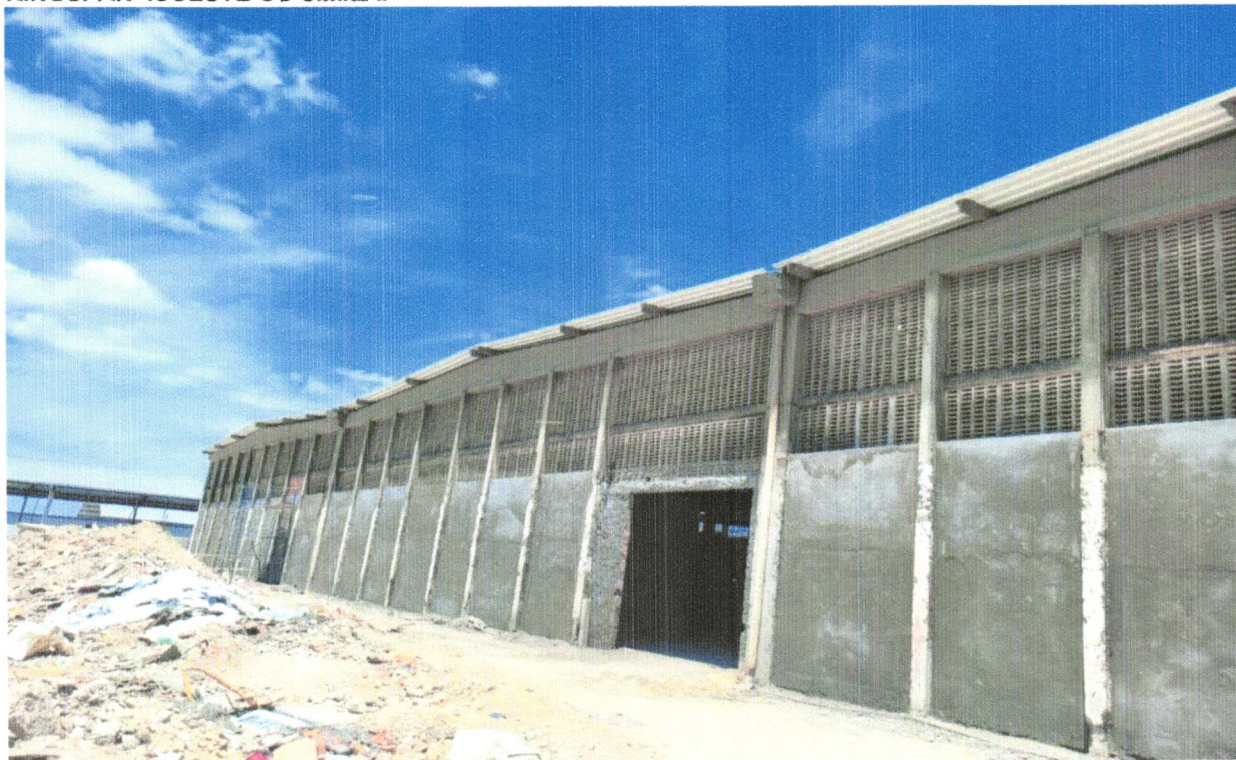
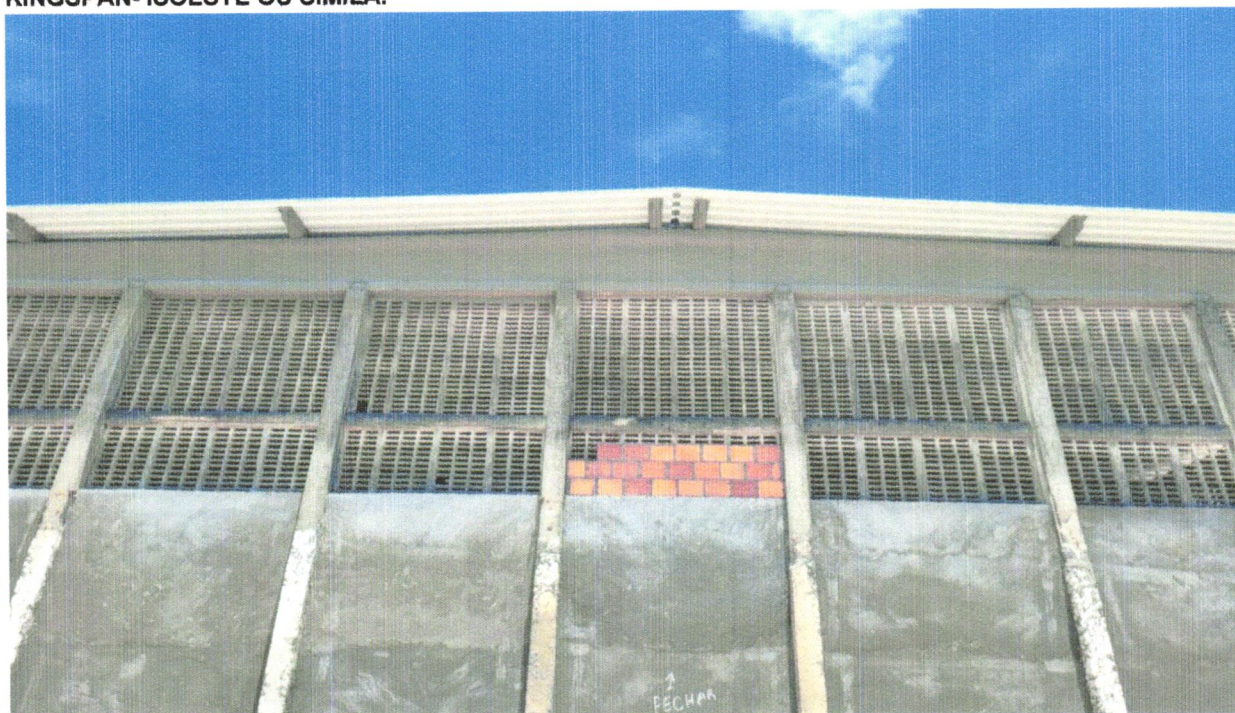

**FOTO 54 - FORRO DE PVC, LISO, PARA AMBIENTES COMERCIAIS, INCLUSIVE ESTRUTURA DE FIXAÇÃO.
AF_05/2017_PS**



DATA	MUNICÍPIO	EMPREENDIMENTO
31/01/2024	Santaluz-Ba	Shopping Popular no Município de Santaluz - BA.

FOTO 55 - (COMPOSIÇÃO REPRESENTATIVA) EXECUÇÃO DE ESTRUTURAS DE CONCRETO ARMADO, PARA EDIFICAÇÃO INSTITUCIONAL TÉRREA, FCK = 25 MPA. AF_01/2017



FOTO 56 - (COMPOSIÇÃO REPRESENTATIVA) EXECUÇÃO DE ESTRUTURAS DE CONCRETO ARMADO, PARA EDIFICAÇÃO INSTITUCIONAL TÉRREA, FCK = 25 MPA. AF_01/2017



DATA	MUNICÍPIO	EMPREENDIMENTO
31/01/2024	Santaluz-Ba	Shopping Popular no Município de Santaluz - BA.

FOTO 57 - (COMPOSIÇÃO REPRESENTATIVA) EXECUÇÃO DE ESTRUTURAS DE CONCRETO ARMADO, PARA EDIFICAÇÃO INSTITUCIONAL TÉRREA, FCK = 25 MPA. AF_01/2017



FOTO 58 - (COMPOSIÇÃO REPRESENTATIVA) EXECUÇÃO DE ESTRUTURAS DE CONCRETO ARMADO, PARA EDIFICAÇÃO INSTITUCIONAL TÉRREA, FCK = 25 MPA. AF_01/2017



DATA	MUNICÍPIO	EMPREENDIMENTO
31/01/2024	Santaluz-Ba	Shopping Popular no Município de Santaluz - BA.

FOTO 59 – ALVENARIA DE VEDAÇÃO DE BLOCOS CERÂMICOS FURADOS NA HORIZONTAL DE 9X19X19CM (ESPESSURA 9CM) DE PAREDES COM ÁREA LÍQUIDA MAIOR OU IGUAL A 6M² SEM VÃOS E ARGAMASSA DE ASSENTAMENTO COM PREPARO EM BETONEIRA. AF_06/2014.



FOTO 60 - ALVENARIA DE VEDAÇÃO DE BLOCOS CERÂMICOS FURADOS NA HORIZONTAL DE 9X19X19CM (ESPESSURA 9CM) DE PAREDES COM ÁREA LÍQUIDA MAIOR OU IGUAL A 6M² SEM VÃOS E ARGAMASSA DE ASSENTAMENTO COM PREPARO EM BETONEIRA. AF_06/2014.

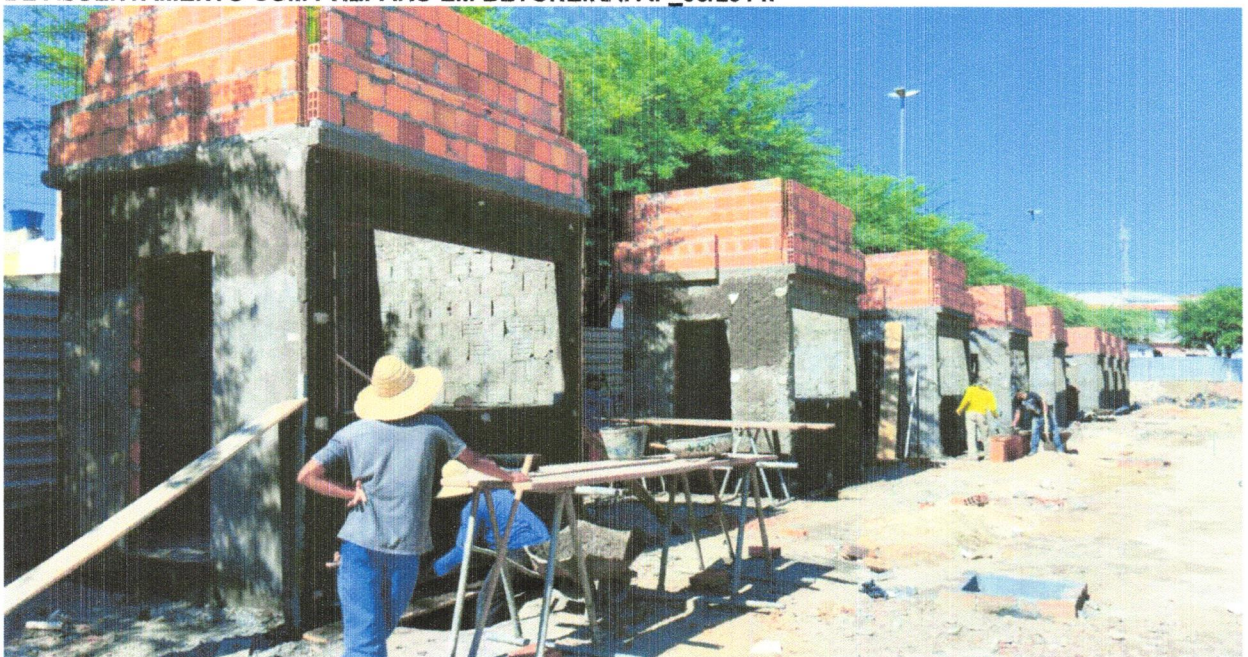

DATA	MUNICÍPIO	EMPREENDIMENTO
31/01/2024	Santaluz-Ba	Shopping Popular no Município de Santaluz - BA.

FOTO 61 –ALVENARIA DE VEDAÇÃO DE BLOCOS CERÂMICOS FURADOS NA HORIZONTAL DE 9X19X19CM (ESPESSURA 9CM) DE PAREDES COM ÁREA LÍQUIDA MAIOR OU IGUAL A 6M² SEM VÃOS E ARGAMASSA DE ASSENTAMENTO COM PREPARO EM BETONEIRA. AF_06/2014



FOTO 62 - ALVENARIA DE VEDAÇÃO DE BLOCOS CERÂMICOS FURADOS NA HORIZONTAL DE 9X19X19CM (ESPESSURA 9CM) DE PAREDES COM ÁREA LÍQUIDA MAIOR OU IGUAL A 6M² SEM VÃOS E ARGAMASSA DE ASSENTAMENTO COM PREPARO EM BETONEIRA. AF_06/2014



DATA	MUNICÍPIO	EMPREENDIMENTO
31/01/2024	Santaluz-Ba	Shopping Popular no Município de Santaluz - BA.

FOTO 63 – GUIA (MEIO-FIO) CONCRETO, MOLDADA IN LOCO EM TRECHO RETO COM



FOTO 64 - GUIA (MEIO-FIO) CONCRETO, MOLDADA IN LOCO EM TRECHO RETO COM



DATA	MUNICIPIO	EMPREENDIMENTO
31/01/2024	Santaluz-Ba	Shopping Popular no Município de Santaluz - BA.

FOTO 65 – ATERRO MANUAL DE VALAS COM SOLO ARGILO-ARENOSO E COMPACTAÇÃO MECANIZADA. AF_05/2016.



FOTO 66 - ATERRO MANUAL DE VALAS COM SOLO ARGILO-ARENOSO E COMPACTAÇÃO MECANIZADA. AF_05/2016.

